Bachelor-Thesis an der Hochschule Luzern - Technik & Architektur

Titel	„Rurbanität" - Entwicklungsgebiet Sarnen Nord
Diplomandin/Diplomand	**Wenner Liliane**
Bachelor-Studiengang	**Bachelor Architektur**
Semester	**FS19**
Dozentin/Dozent	**Rossmaier Lando**
Expertin/Experte	**Maria Conen**

Abstract Deutsch
Klicken oder tippen Sie hier, um Text einzugeben.

Abstract Englisch
Klicken oder tippen Sie hier, um Text einzugeben.

Ort, Datum Horw, 14. Juni 2019

© Liliane Wenner, Hochschule Luzern – Technik & Architektur

Alle Rechte vorbehalten. Die Arbeit oder Teile davon dürfen ohne schriftliche Genehmigung der Rechteinhaber weder in irgendeiner Form reproduziert noch elektronisch gespeichert, verarbeitet, vervielfältigt oder verbreitet werden.

Sofern die Arbeit auf der Website der Hochschule Luzern online veröffentlicht wird, können abweichende Nutzungsbedingungen unter Creative-Commons-Lizenzen gelten. Massgebend ist in diesem Fall die auf der Website angezeigte Creative-Commons-Lizenz.

Umgebung mit Erdgeschoss 1:200

Rurbanität, Sarnen Nord, Liliane Wenner, FS19
Lando Rossmaier / Maria Cuonen / Ivan Besmer
Horw, 14. Juni 2019

Querschnitt Nord 1:100

Ruebanitzit, Sarnen Nord, Liliane Wenner, FS19
Lando Rosemaier / Marta Cuonen / Ivan Benner
Horw, 14. Juni 2019

Ansicht 1:100

Ruebanität, Sarnen Nord, Liliane Wenner, FS19
Lando Rossmaier / Maria Cuonen / Ivan Beumer
Horw, 14. Juni 2019

Querschnitt Süd 1:100

Ruebamtät, Sarnen Nord, Liliane Wenner, FS19
Lando Rosemaier / Marta Cuonen / Ivan Benner
Horw, 14. Juni 2019

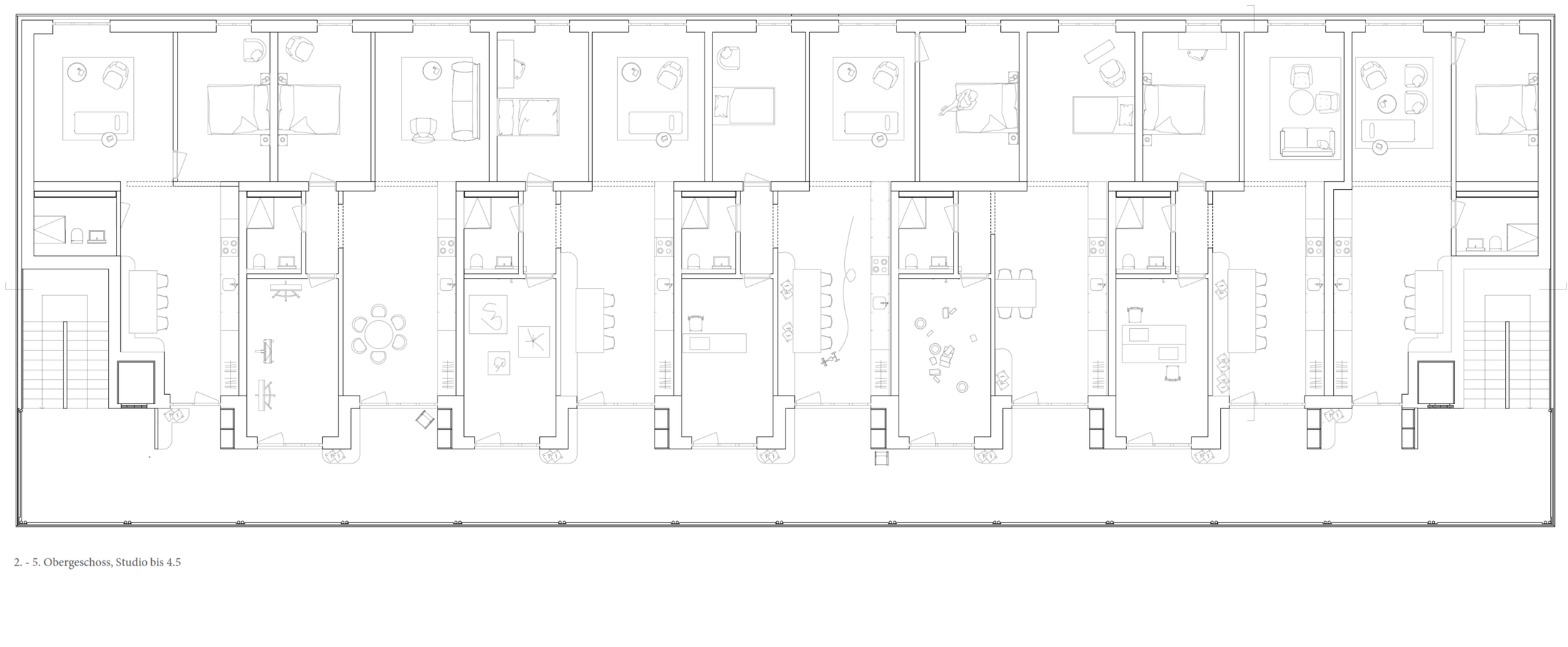

2. - 5. Obergeschoss, Studio bis 4.5

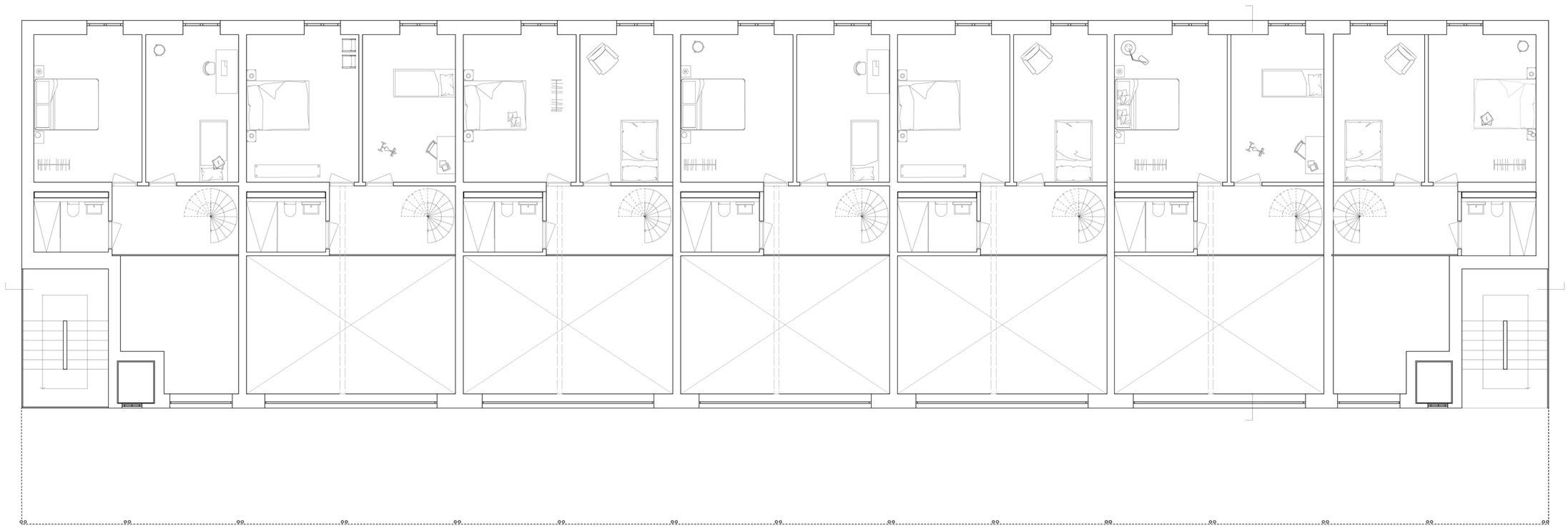

Maisonette Obergeschoss

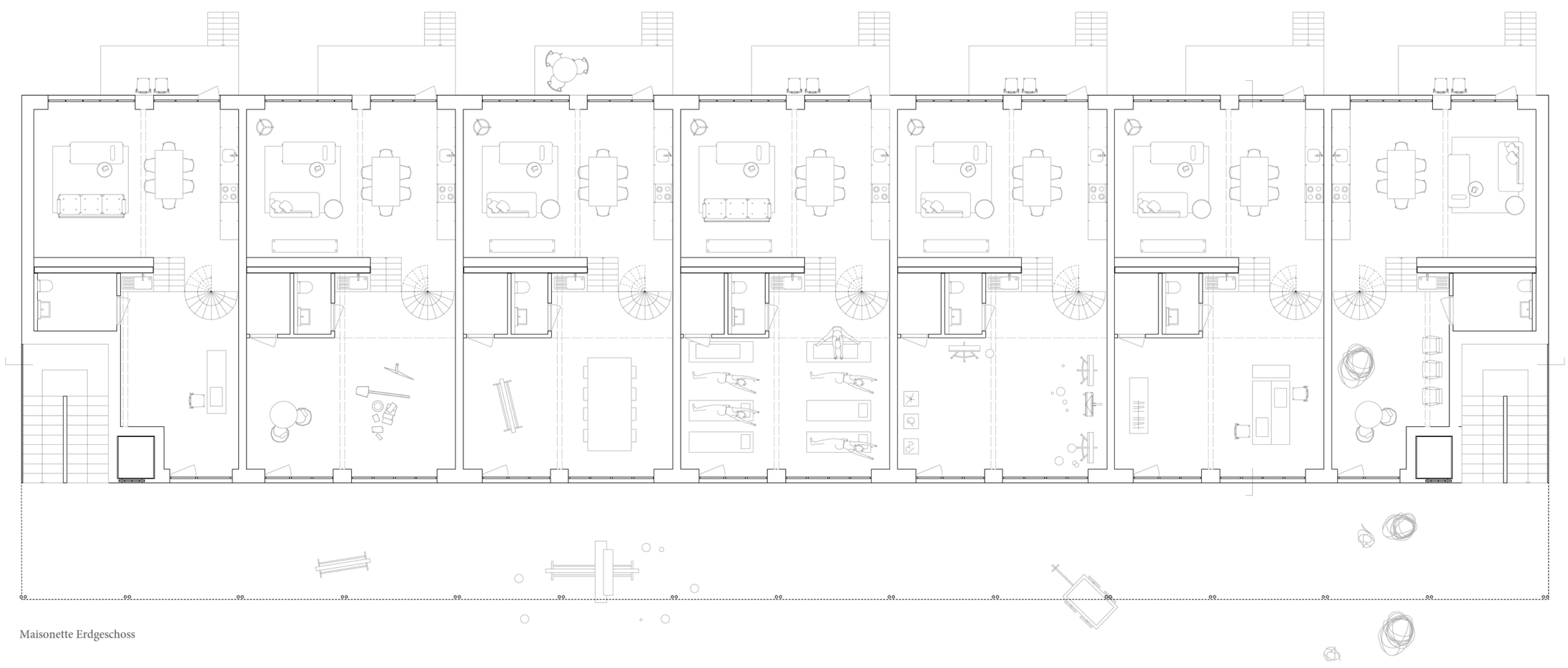

Maisonette Erdgeschoss

Grundrisse Riegelgebäude 1:100

Rurbanität, Sarnen Nord, Liliane Wenner, FS19
Lando Rossmaier / Maria Cuonen / Ivan Besmer
Horw, 14. Juni 2019

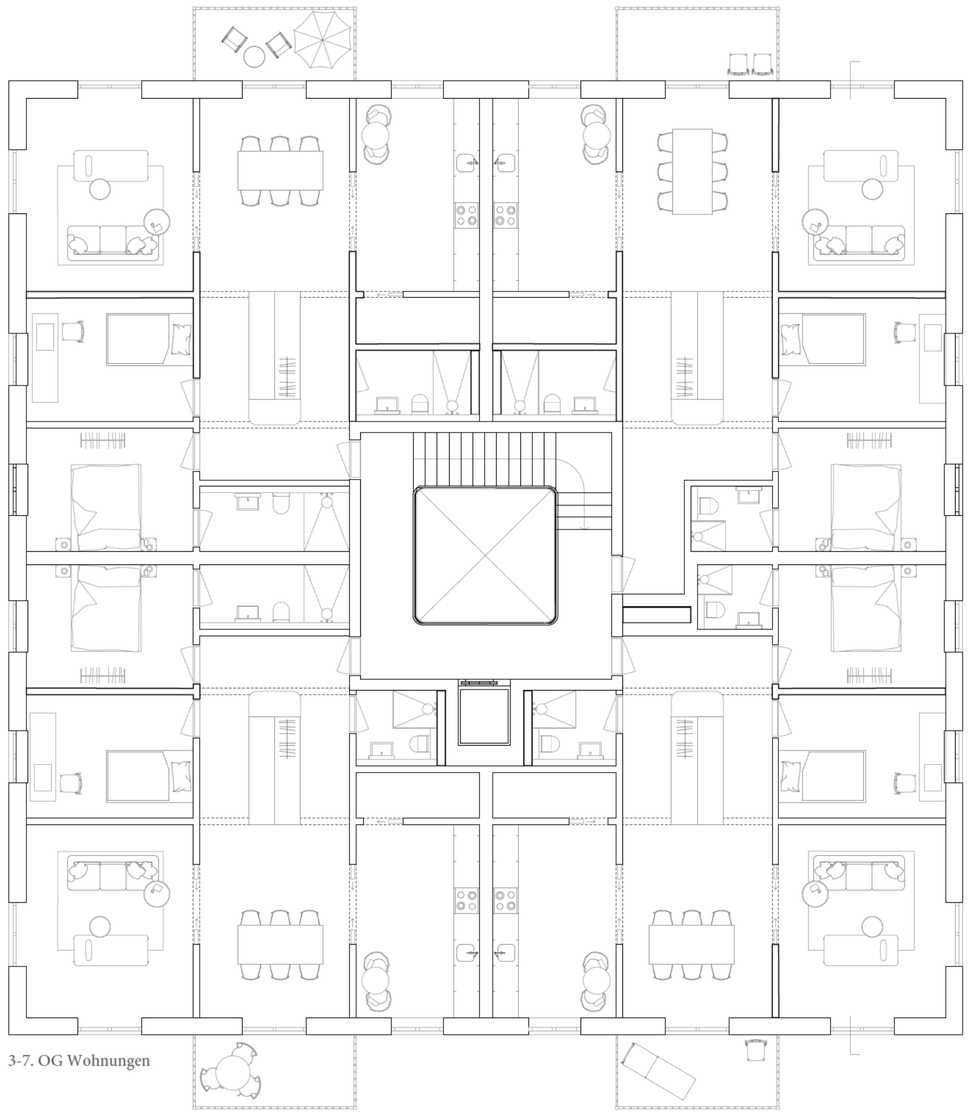

3-7. OG Wohnungen

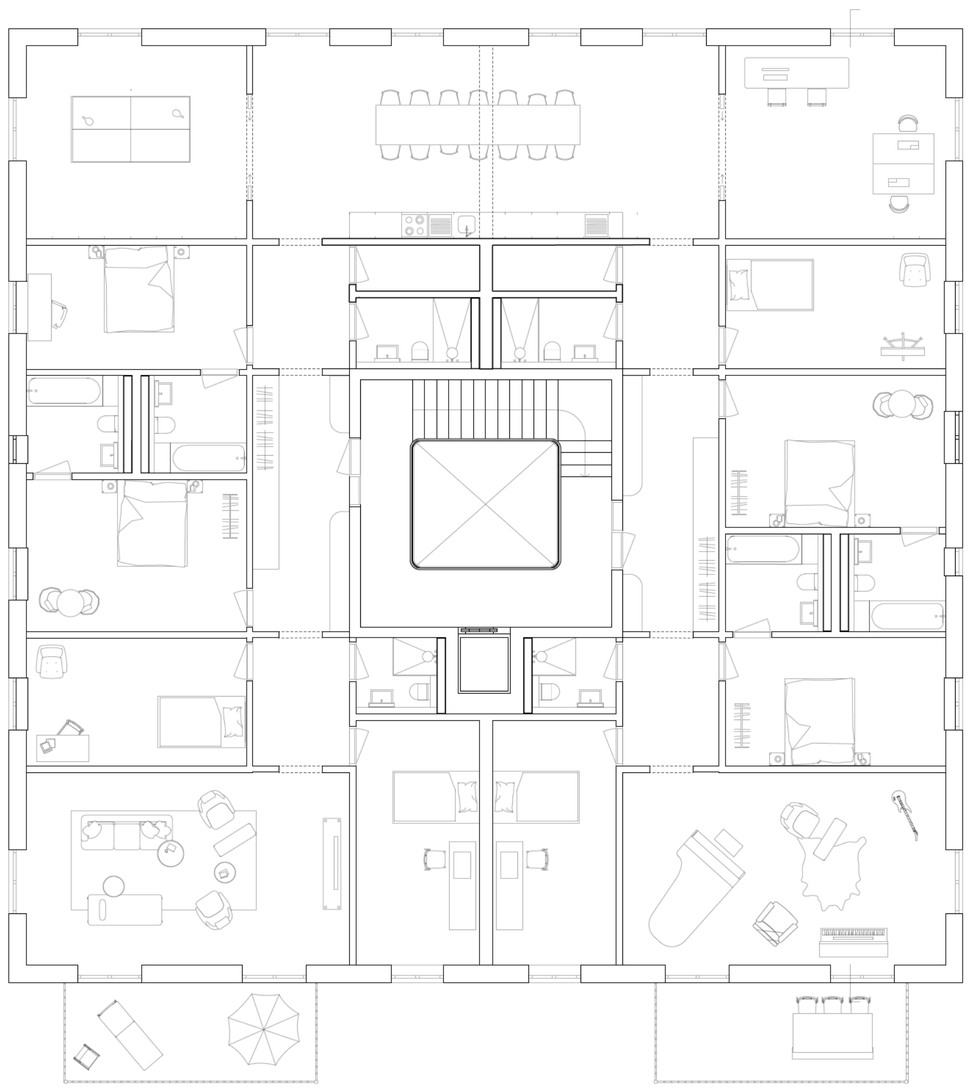

2. Obergeschoss Cluster gross

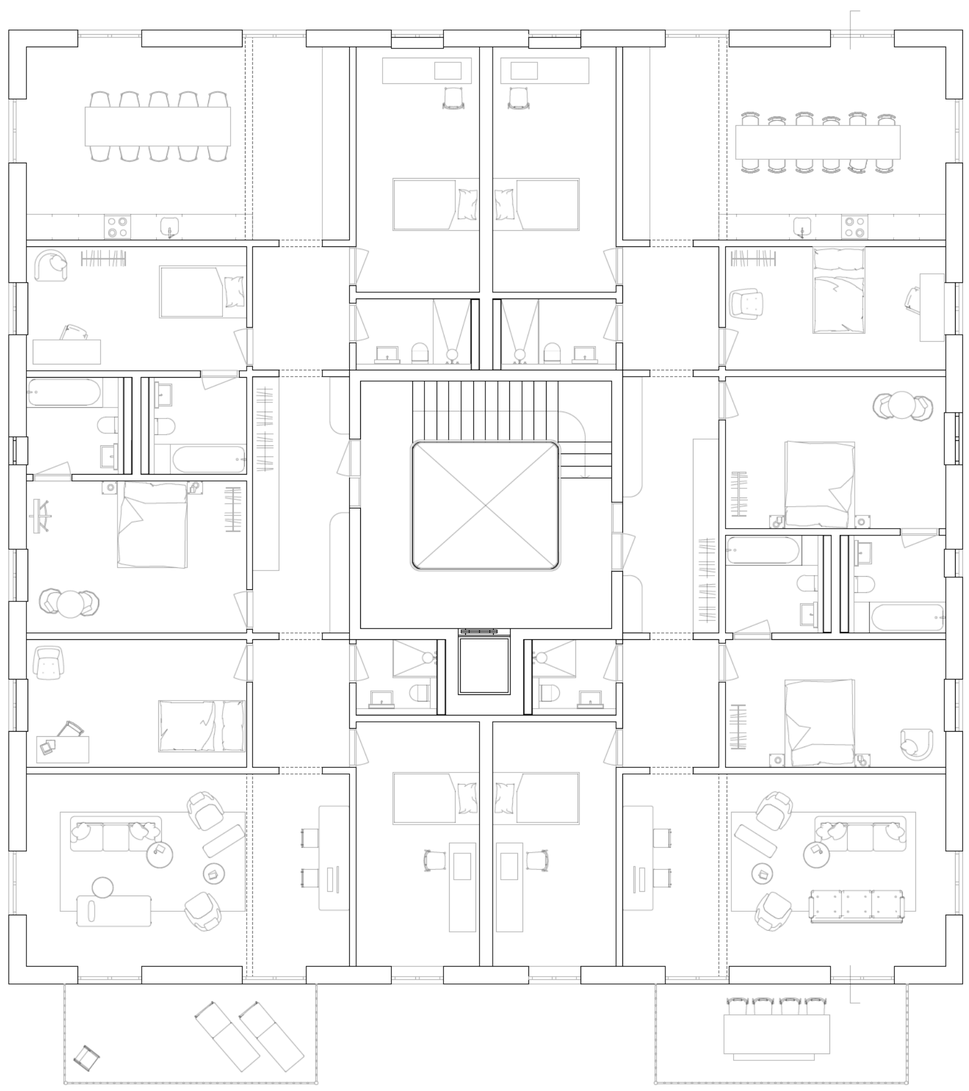

1.Obergeschoss Cluster klein

Grundrisse Punktgebäude 1:100

Rurbanität, Sarnen Nord, Liliane Wenner, FS19
Lando Rossmaier / Maria Cuonen / Ivan Besmer
Horw, 14. Juni 2019

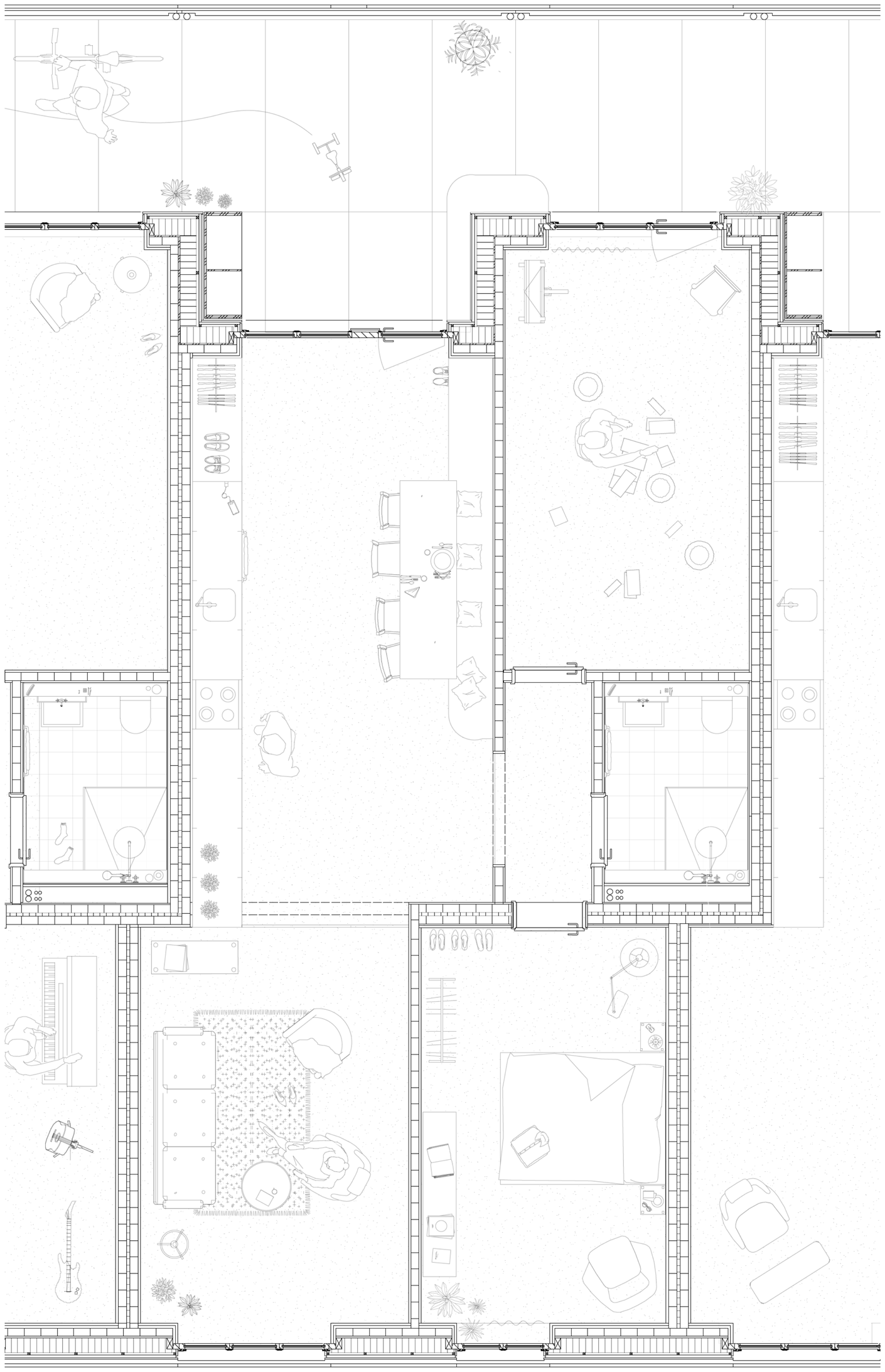

Grundriss Riegelgebäude 1:33

Rurbanität, Sarnen Nord, Liliane Wenner, FS19
Lando Rossmaier / Maria Cuonen / Ivan Besmer
Horw, 14. Juni 2019

Fassade Punktgebäude 1:33

Rurbanität, Sarnen Nord, Liliane Wenner, FS19
Lando Rossmaier / Maria Cuonen / Ivan Besmer
Horw, 14. Juni 2019

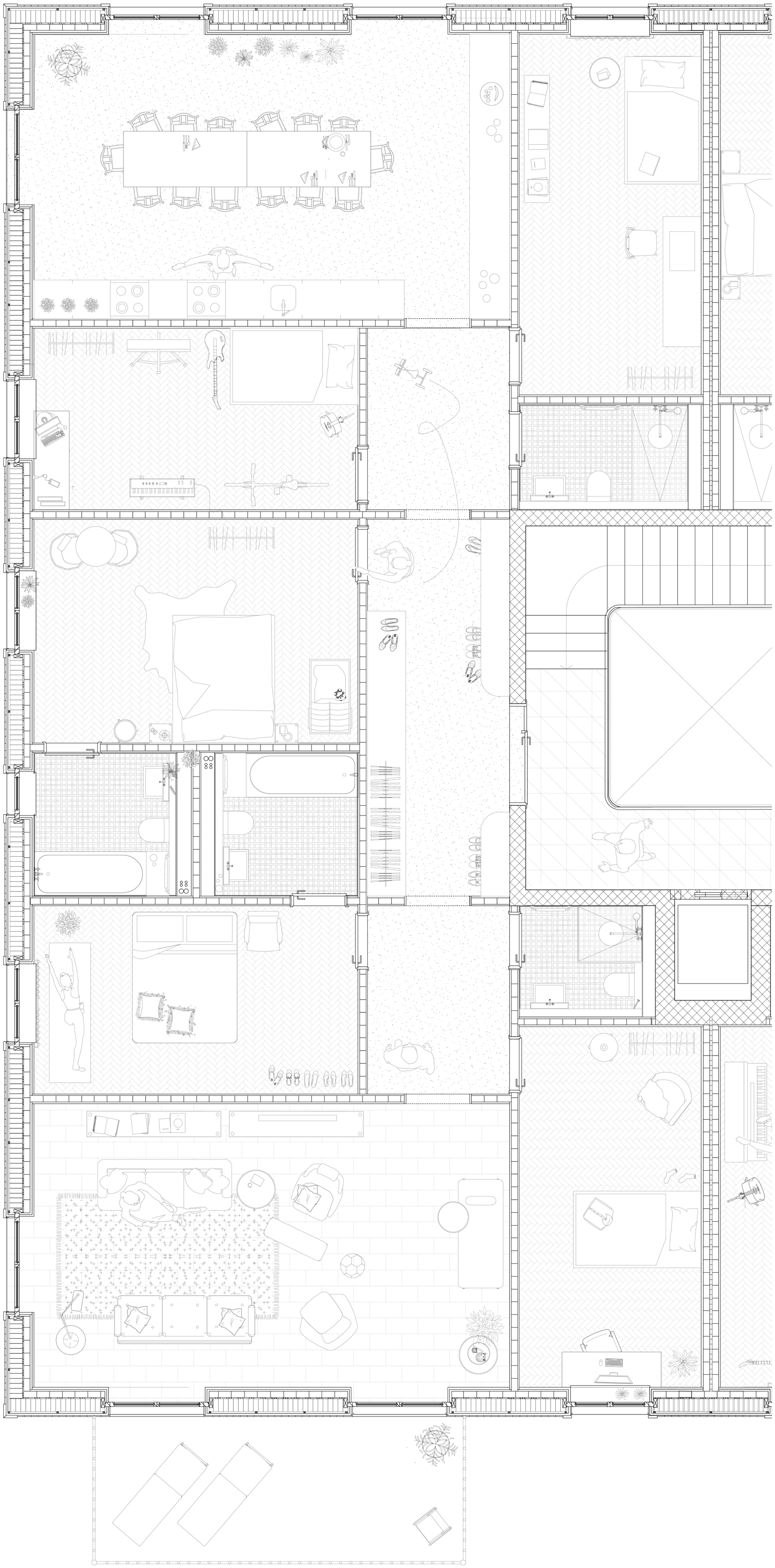

Grundriss Punktgebäude 1:33

Rurbanität, Sarnen Nord, Liliane Wenner, FS19
Lando Rossmaier / Maria Cuonen / Ivan Besmer
Horw, 14. Juni 2019

Fassade Punktgebäude 1:33

Rurbanität, Sarnen Nord, Liliane Wenner, FS19
Lando Rossmaier / Maria Cuonen / Ivan Besmer
Horw, 14. Juni 2019

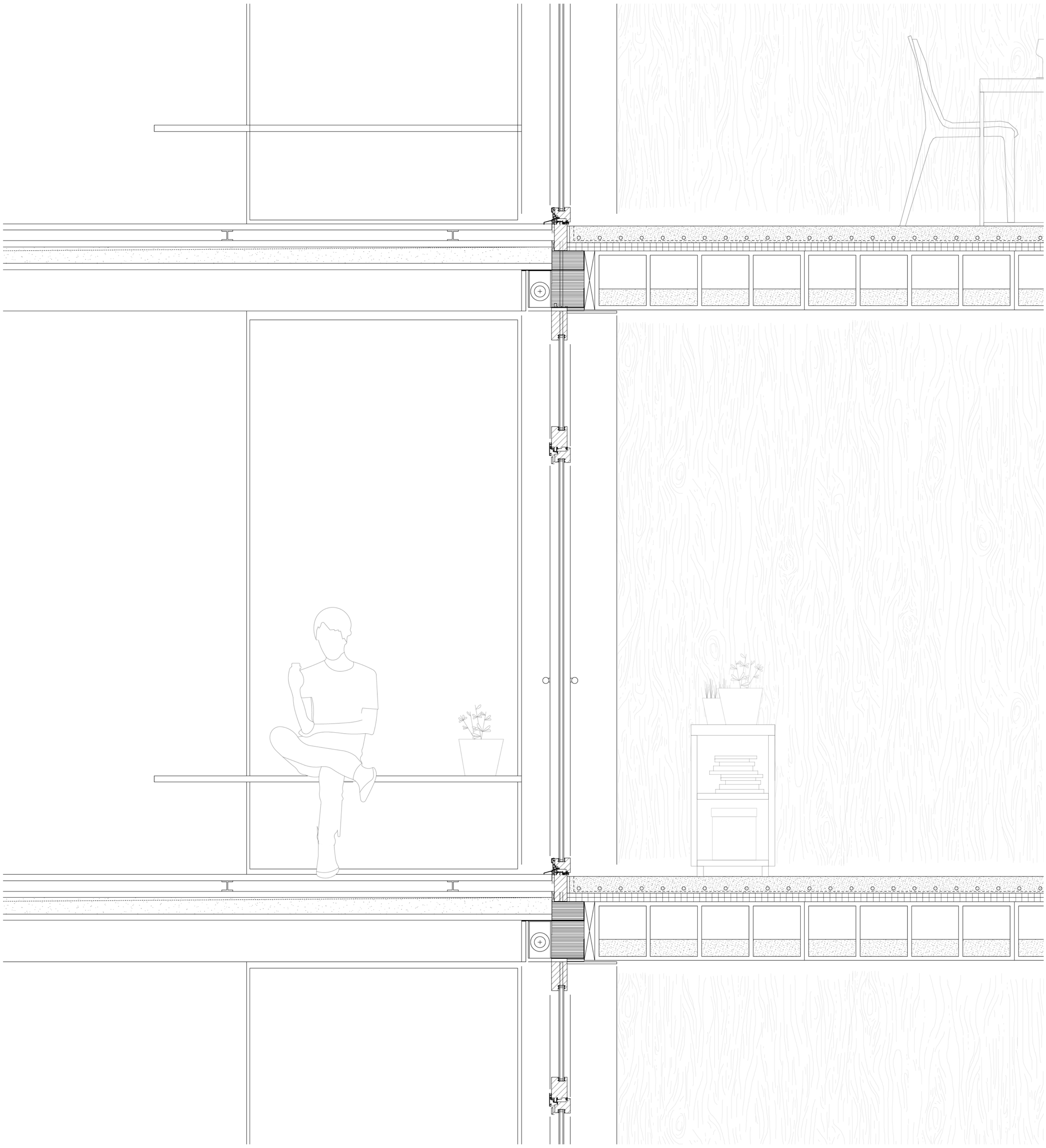

Schnitt Fenster Riegelgebäude 1:10

Rurbanität, Sarnen Nord, Liliane Wenner, FS19
Lando Rossmaier / Maria Cuonen / Ivan Besmer
Horw, 14. Juni 2019

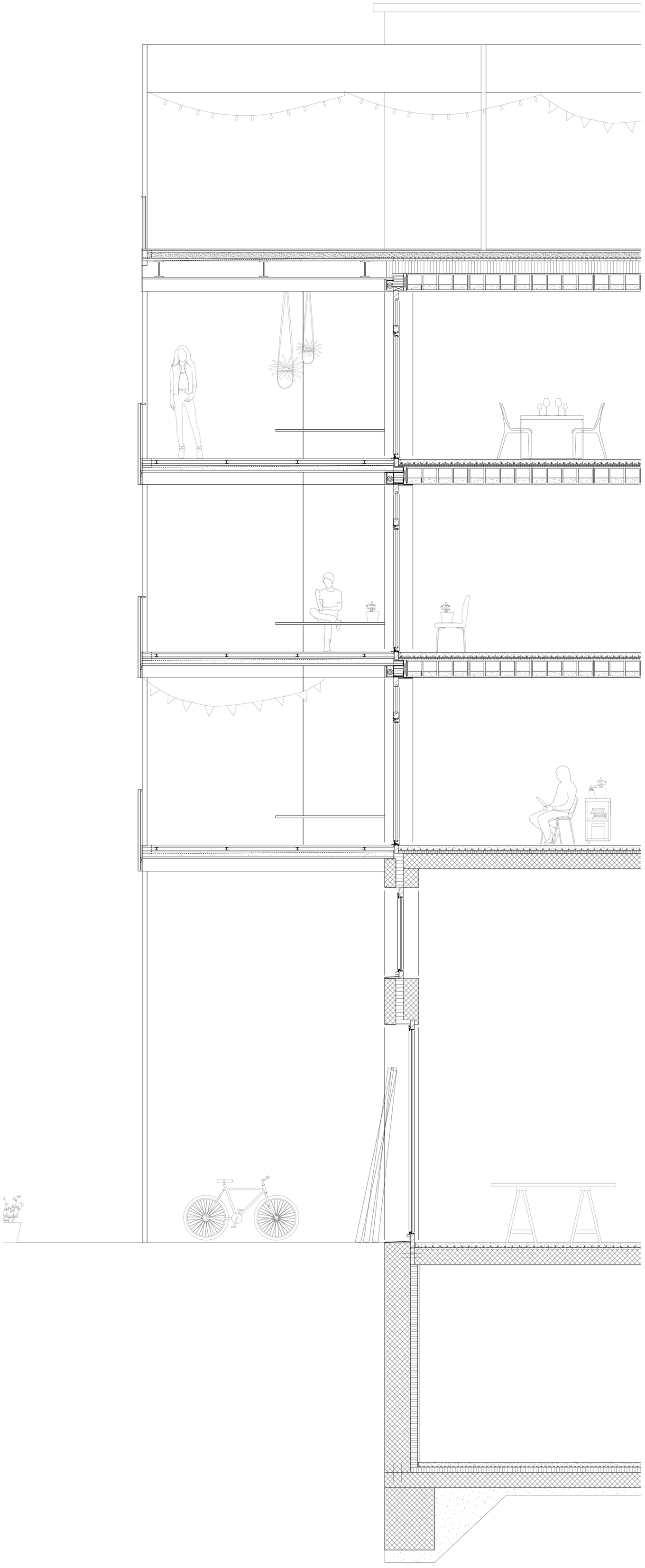

Schnitt Riegelgebäude 1:33

Rurbanität, Sarnen Nord, Liliane Wenner, FS19
Lando Rossmaier / Maria Cuonen / Ivan Besmer
Horw, 14. Juni 2019