Bachelor-Thesis an der Hochschule Luzern - Technik & Architektur

Titel	„Ruralität“ - Streusiedlung Grossteil, Giswil
Diplomandin/Diplomand	**Ledermann, Alexandra**
Bachelor-Studiengang	**Bachelor Architektur**
Semester	**FS19**
Dozentin/Dozent	**Althaus, Peter**
Expertin/Experte	**Gay, Catherine**

Abstract Deutsch
Klicken oder tippen Sie hier, um Text einzugeben.

Abstract Englisch
Klicken oder tippen Sie hier, um Text einzugeben.

Ort, Datum Horw, 14.06.2019

© Alexandra Ledermann, Hochschule Luzern – Technik & Architektur

Alle Rechte vorbehalten. Die Arbeit oder Teile davon dürfen ohne schriftliche Genehmigung der Rechteinhaber weder in irgendeiner Form reproduziert noch elektronisch gespeichert, verarbeitet, vervielfältigt oder verbreitet werden.

Sofern die Arbeit auf der Website der Hochschule Luzern online veröffentlicht wird, können abweichende Nutzungsbedingungen unter Creative-Commons-Lizenzen gelten. Massgebend ist in diesem Fall die auf der Website angezeigte Creative-Commons-Lizenz.

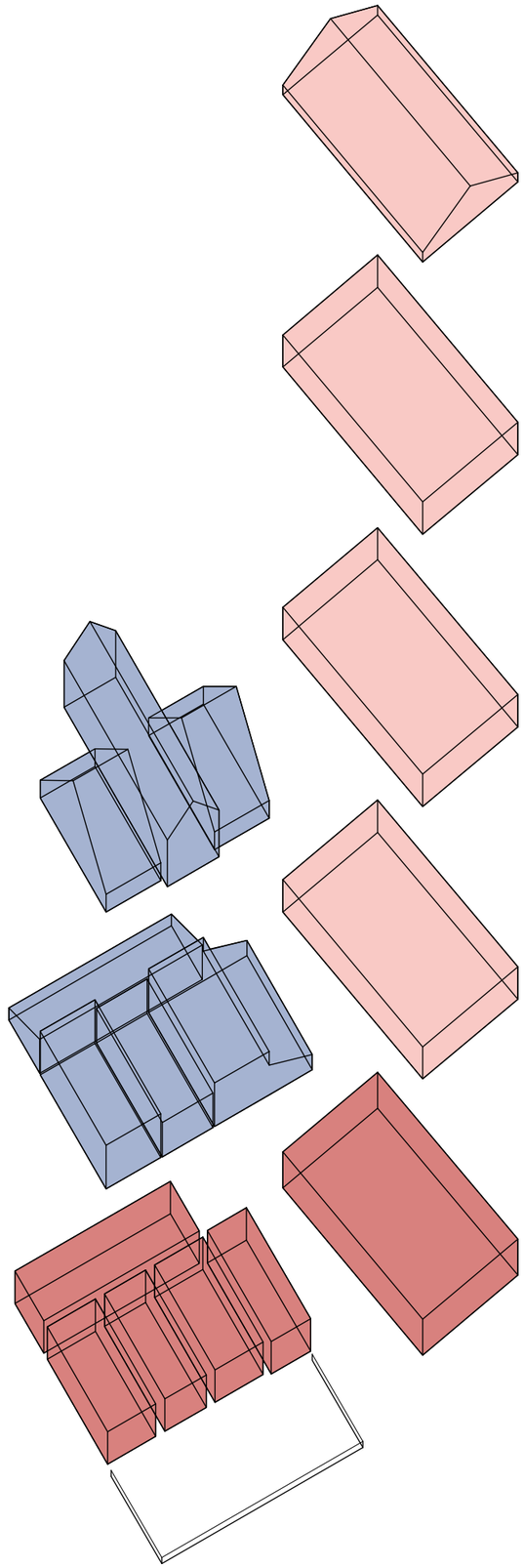

Schema Nutzung

BTH | Ruralität - Streusiedlung Grossteil, Giswil | Ledermann Alexandra | FS19
Prof. Peter Althaus, Catherine Gay, Andreas Burgherr, Horw 14. Juni 2019

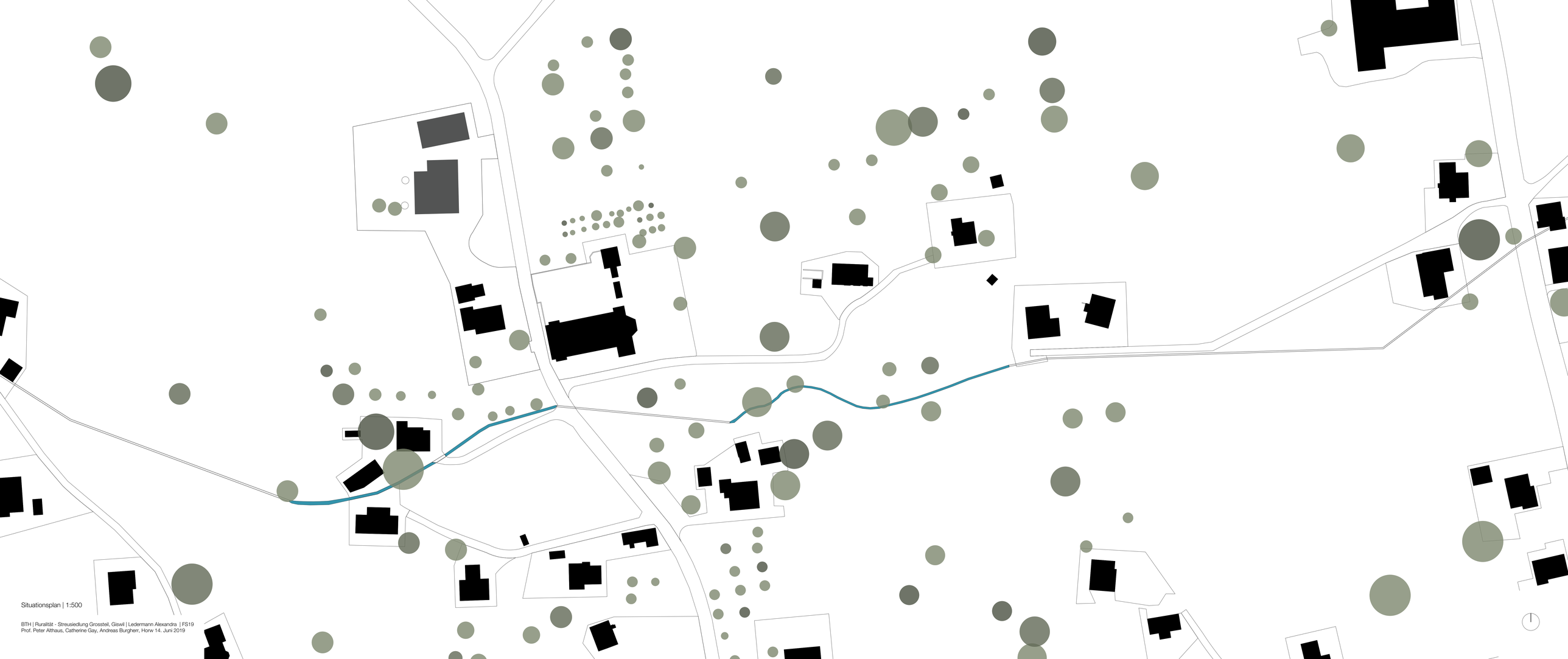

Situationsplan | 1:500

BTH | Ruralität - Streusiedlung Grossteil, Giswil | Ledermann Alexandra | FS19
Prof. Peter Althaus, Catherine Gay, Andreas Burgherr, Horw 14. Juni 2019

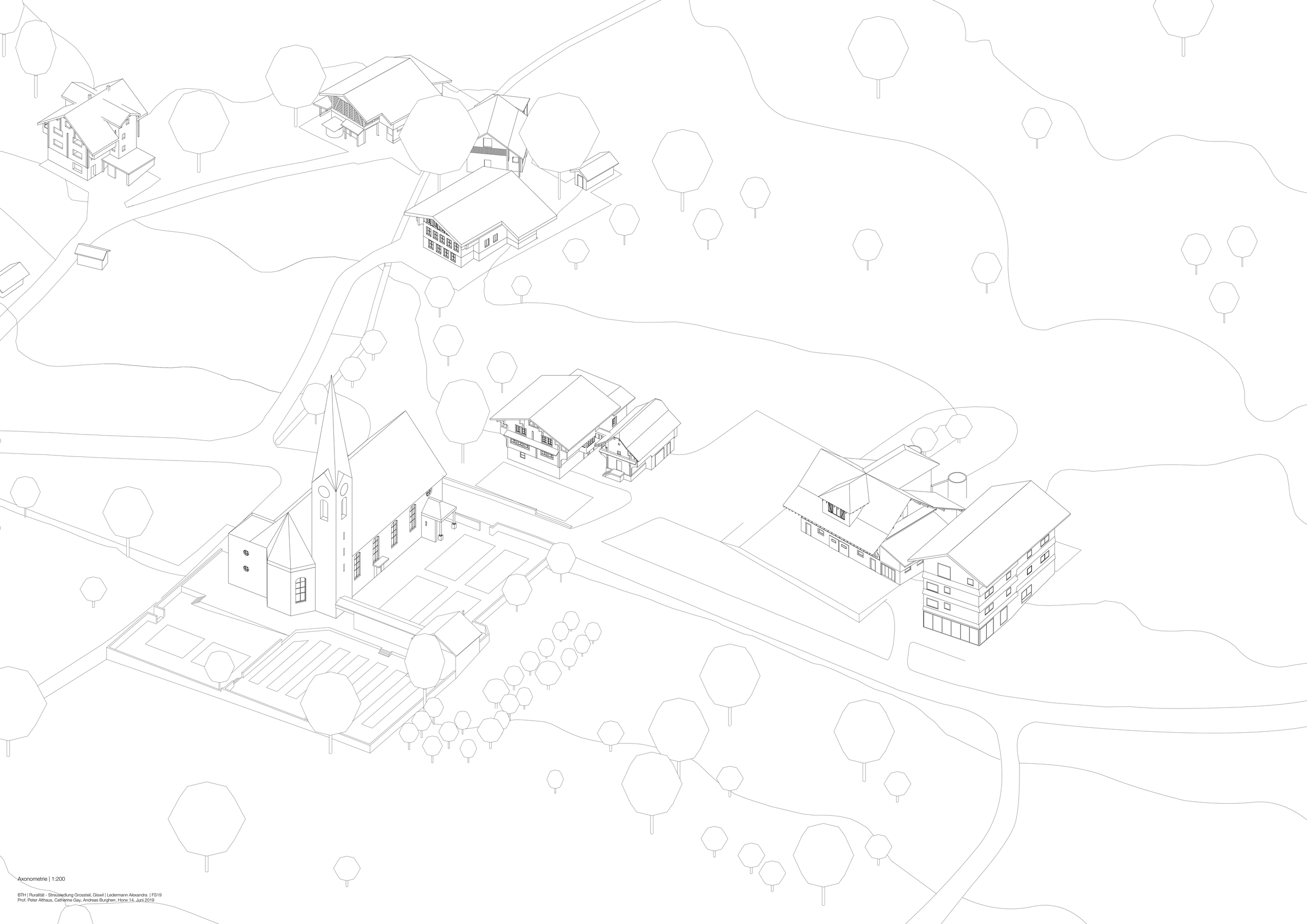

Axonometrie | 1:200

BTH | Ruralität - Streusiedlung Grossteil, Giswil | Ledermann Alexandra | FS19
Prof. Peter Althaus, Catherine Gay, Andreas Burgherr, Horw 14. Juni 2019

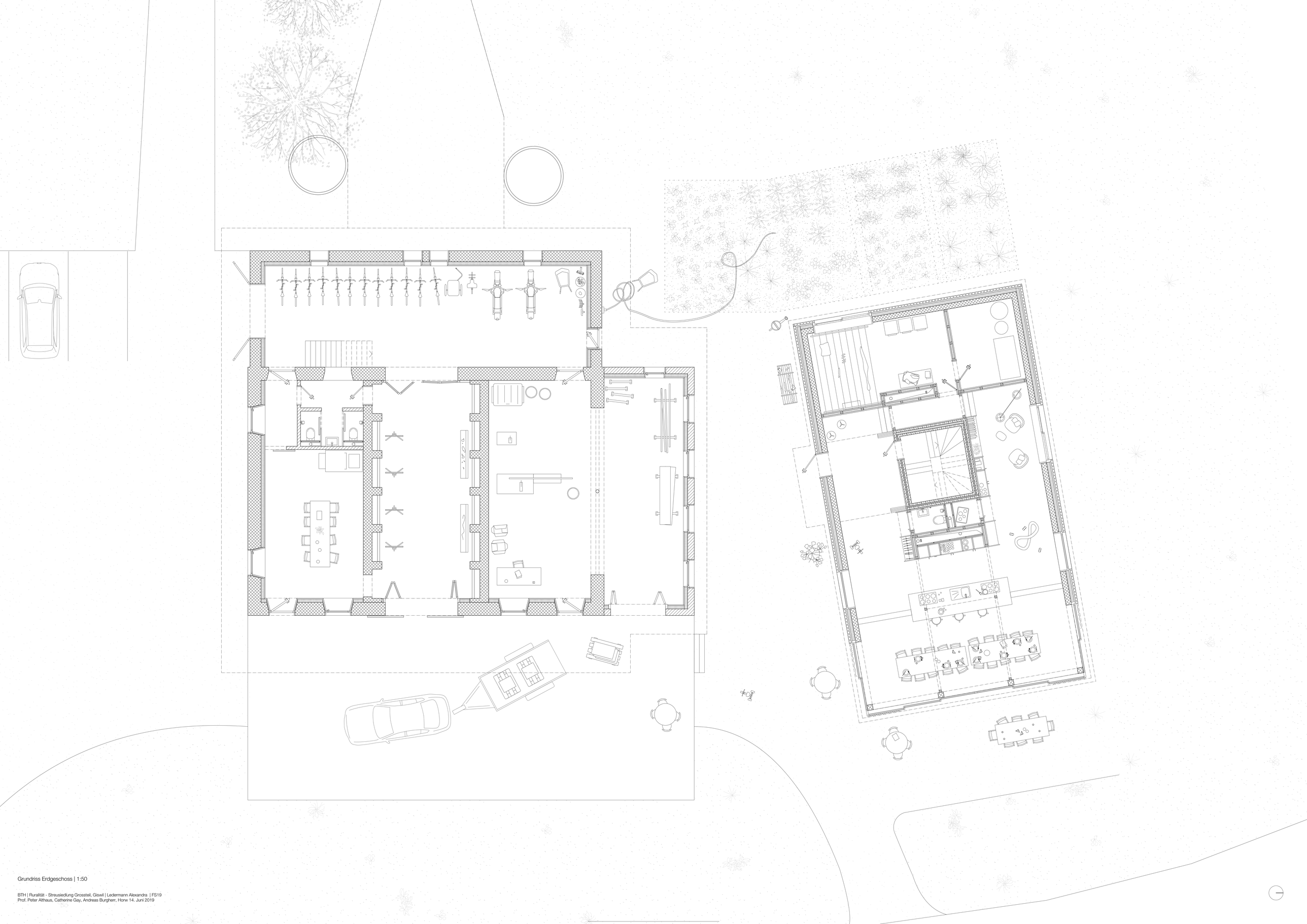

Grundriss Erdgeschoss | 1:50

BTH | Ruralität - Streusiedlung Grossteil, Giswil | Ledermann Alexandra | FS19
Prof. Peter Althaus, Catherine Gay, Andreas Burgherr, Horw 14. Juni 2019

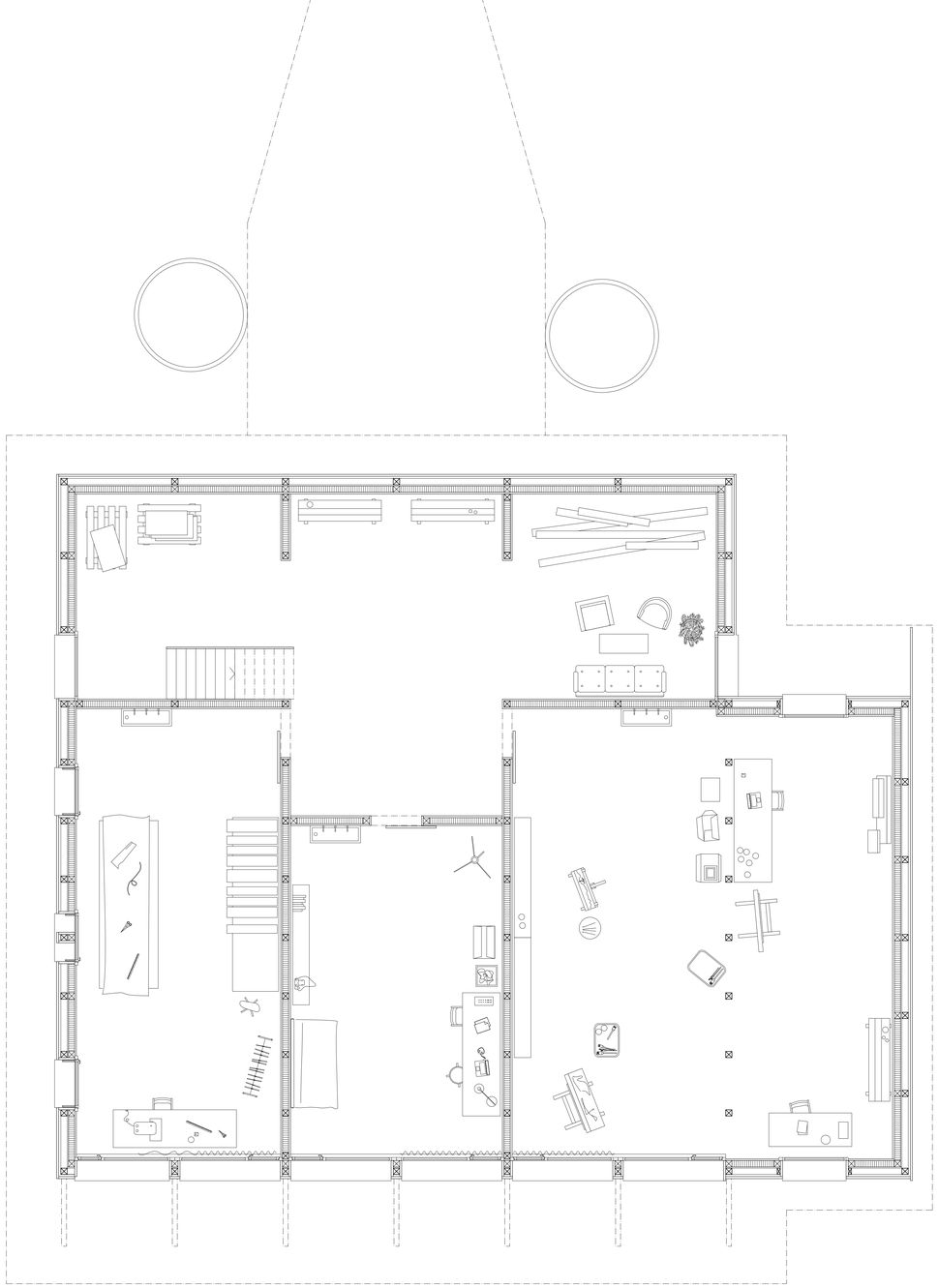

Grundriss 1. Obergeschoss | 1:50

BTH | Ruralität - Streusiedlung Grossteil, Giswil | Ledermann Alexandra | FS19
Prof. Peter Althaus, Catherine Gay, Andreas Burgherr, Horw 14. Juni 2019

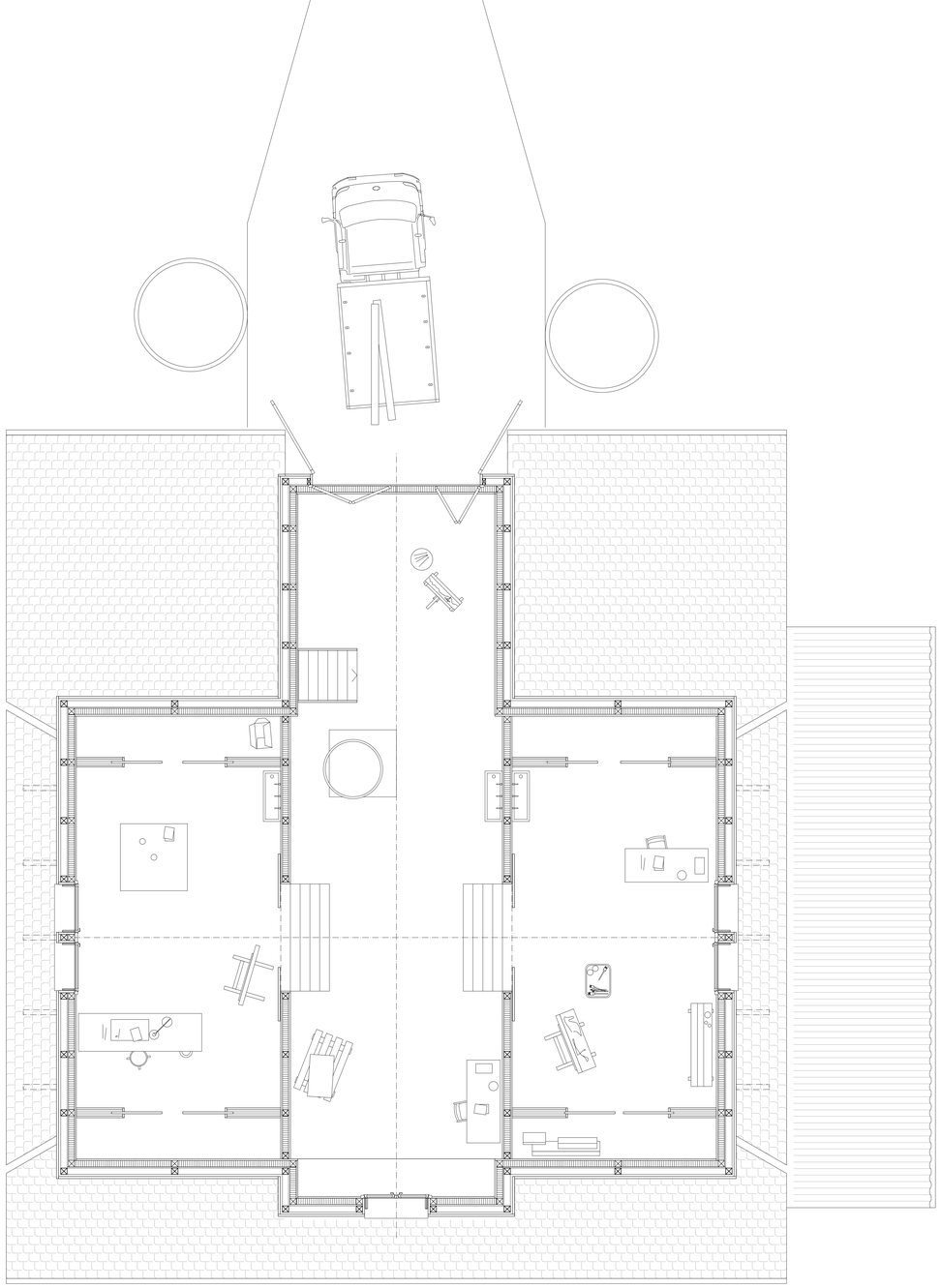

Grundriss 2. Obergeschoss | 1:50

BTH | Ruralität - Streusiedlung Grossteil, Giswil | Ledermann Alexandra | FS19
Prof. Peter Althaus, Catherine Gay, Andreas Burgherr, Horw 14. Juni 2019

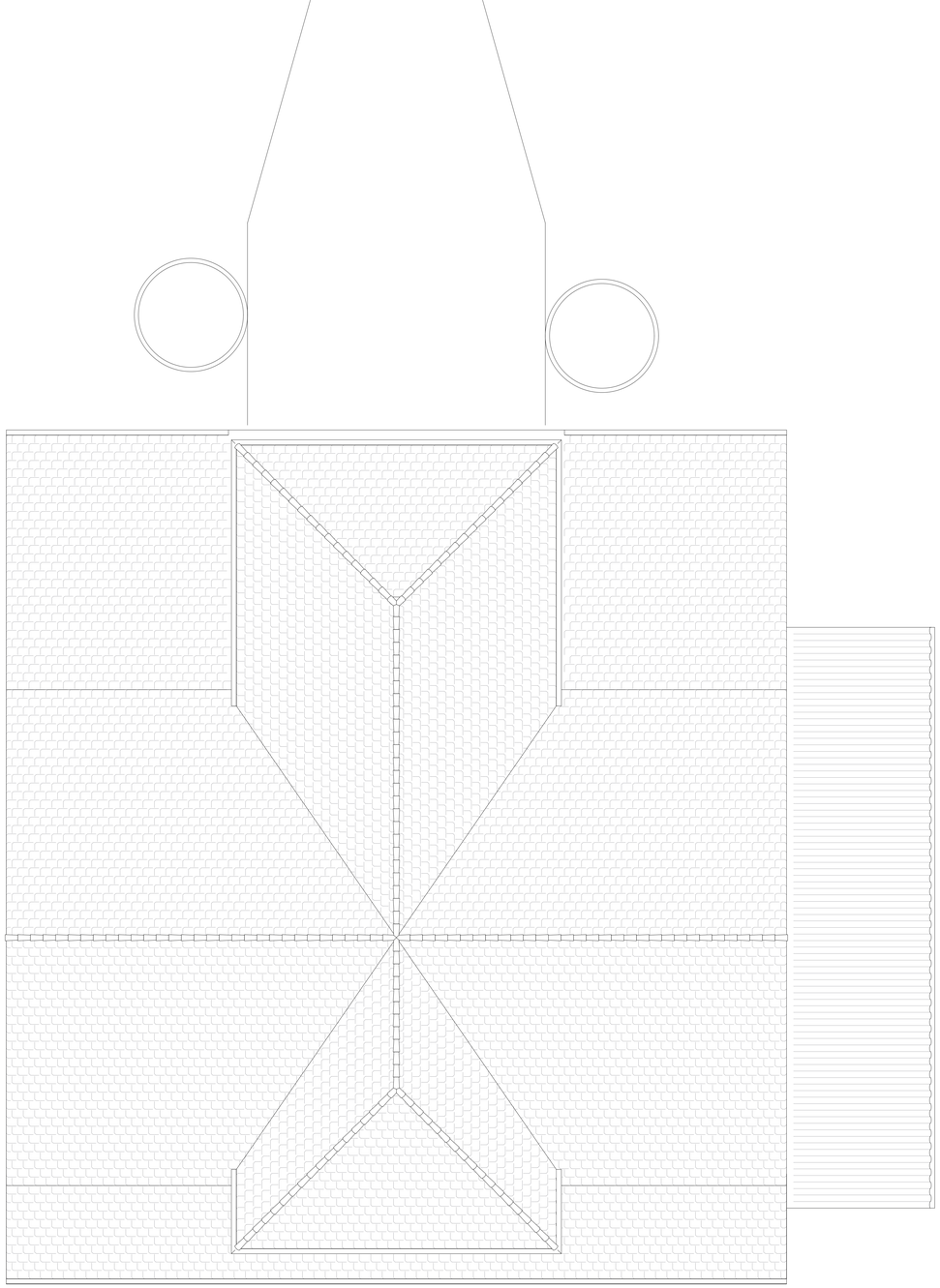

Grundriss Dachgeschoss | 1:50

BTH | Ruralität - Streusiedlung Grossteil, Giswil | Ledermann Alexandra | FS19
Prof. Peter Althaus, Catherine Gay, Andreas Burgherr, Horw 14. Juni 2019

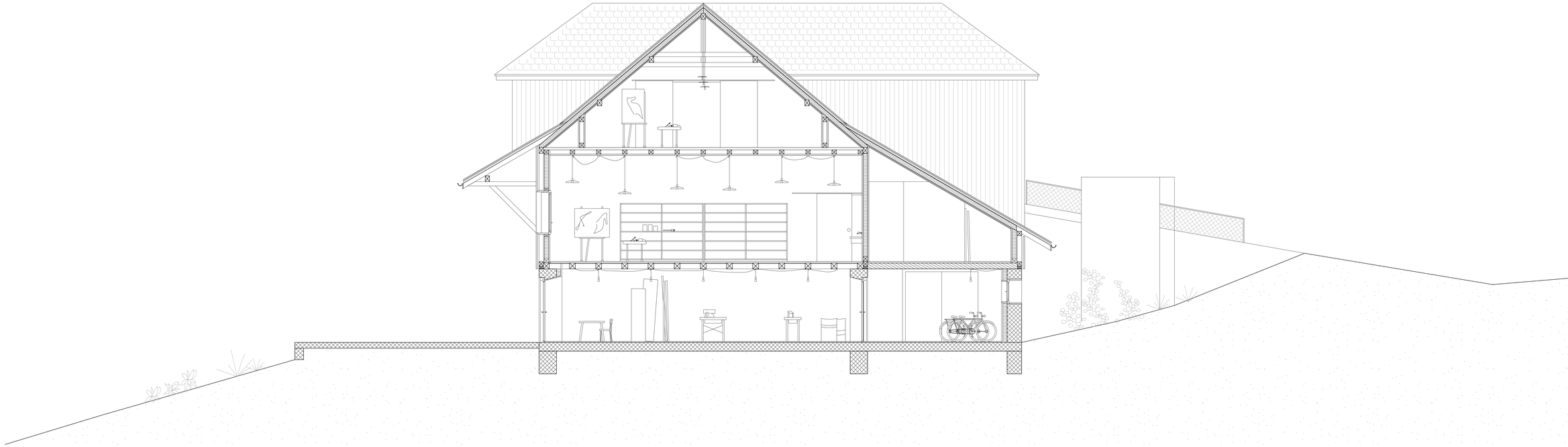

Längsschnitt Arbeitshaus | 1:50

BTH | Ruralität - Streusiedlung Grossteil, Giswil | Ledermann Alexandra | FS19
Prof. Peter Althaus, Catherine Gay, Andreas Burgherr, Horw 14. Juni 2019

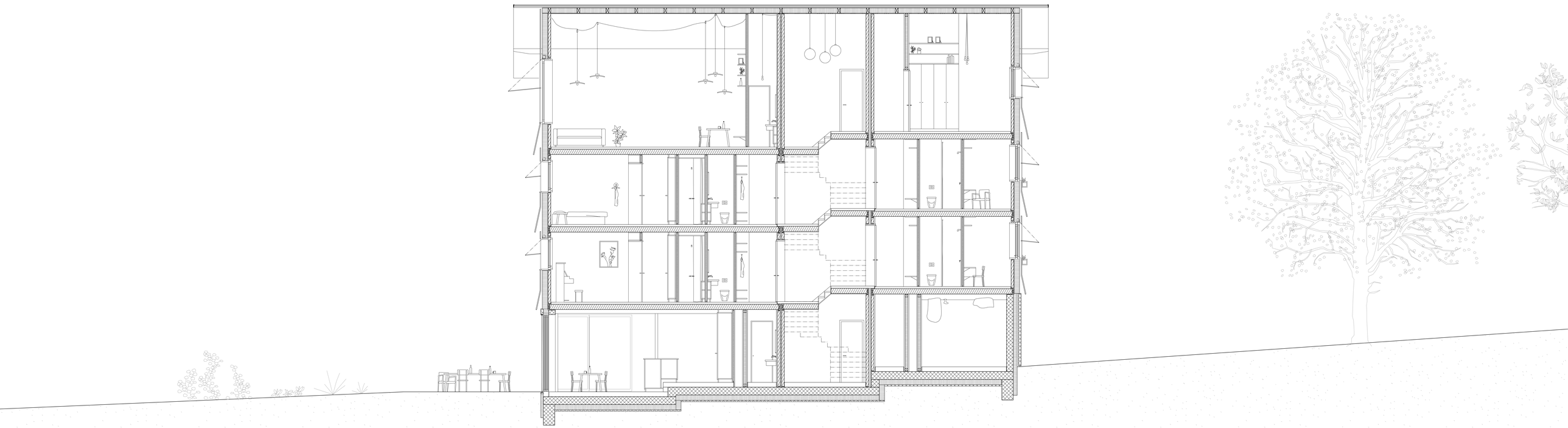

Längsschnitt Wohnhaus | 1:50

BTH | Ruralität - Streusiedlung Grossteil, Gisiwil | Ledermann Alexandra | FS19
Prof. Peter Althaus, Catherine Gay, Andreas Burgherr, Horw 14. Juni 2019

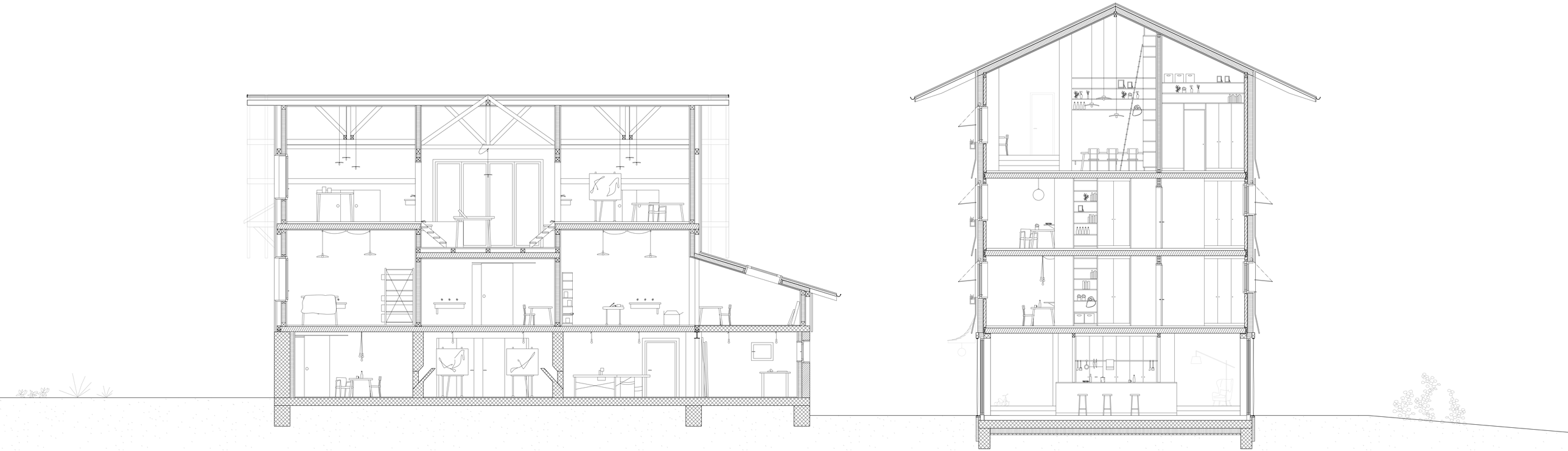

Querschnitt Wohn- und Arbeitshaus | 1:50

BTH | Ruralität - Streusiedlung Grossteil, Giswil | Ledermann Alexandra | FS19
Prof. Peter Althaus, Catherine Gay, Andreas Burgherr, Horw 14. Juni 2019

Nordfassade Wohnhaus | 1:50

BTH | Ruralität - Streusiedlung Grossteil, Giswil | Ledermann Alexandra | FS19
Prof. Peter Althaus, Catherine Gay, Andreas Burgherr, Horw 14. Juni 2019

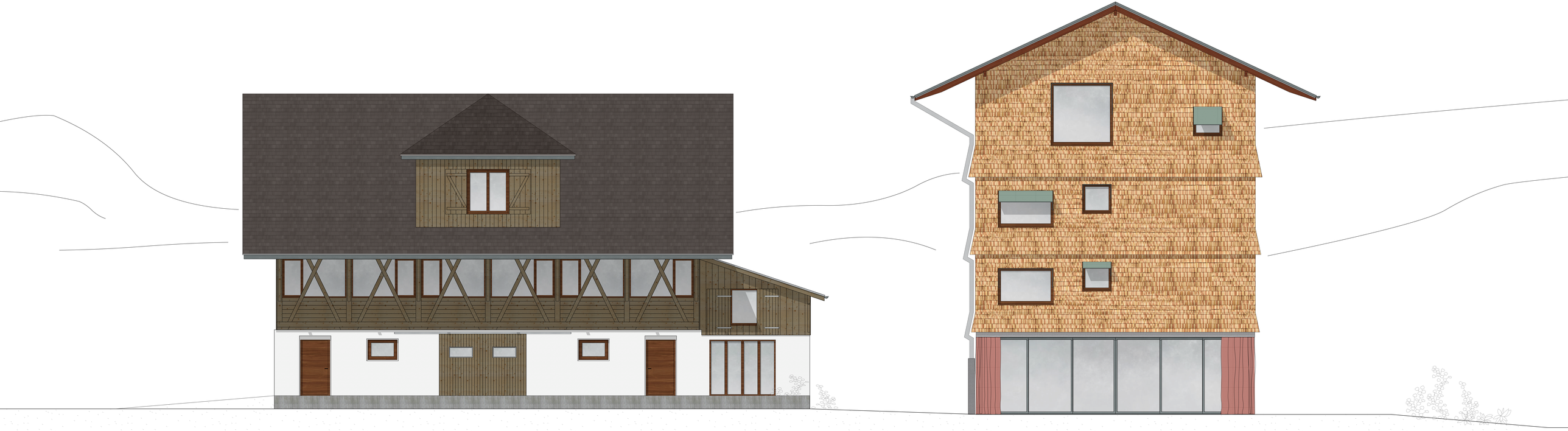

Ostfassade Wohn- und Arbeitshaus | 1:50

BTH | Ruralität - Streusiedlung Grossteil, Giswil | Ledermann Alexandra | FS19
Prof. Peter Althaus, Catherine Gay, Andreas Burgherr, Horw 14. Juni 2019

Südfassade Wohnhaus | 1:50

BTH | Ruralität - Streusiedlung Grossteil, Giswil | Ledermann Alexandra | FS19
Prof. Peter Althaus, Catherine Gay, Andreas Burgherr, Horw 14. Juni 2019

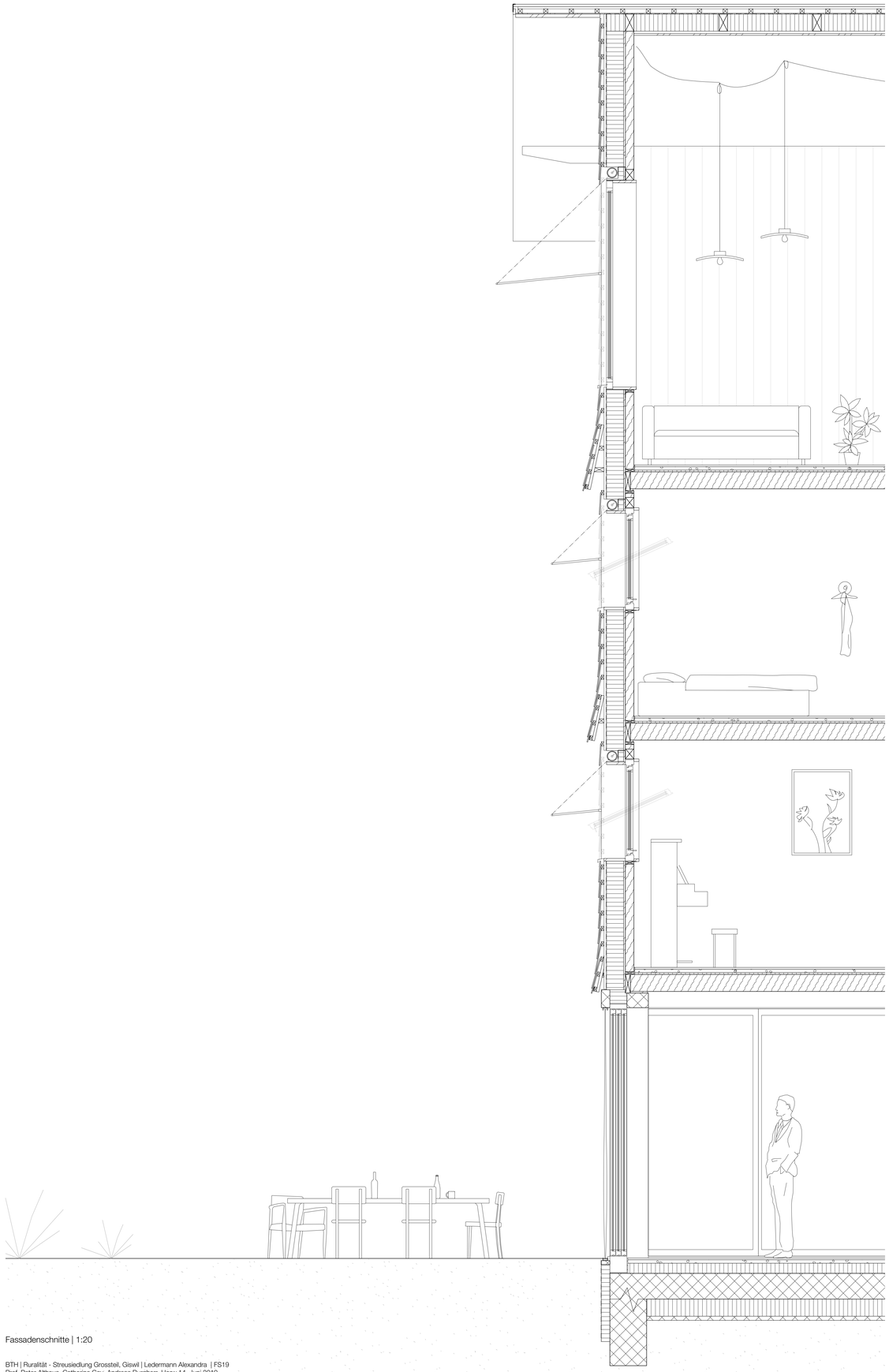

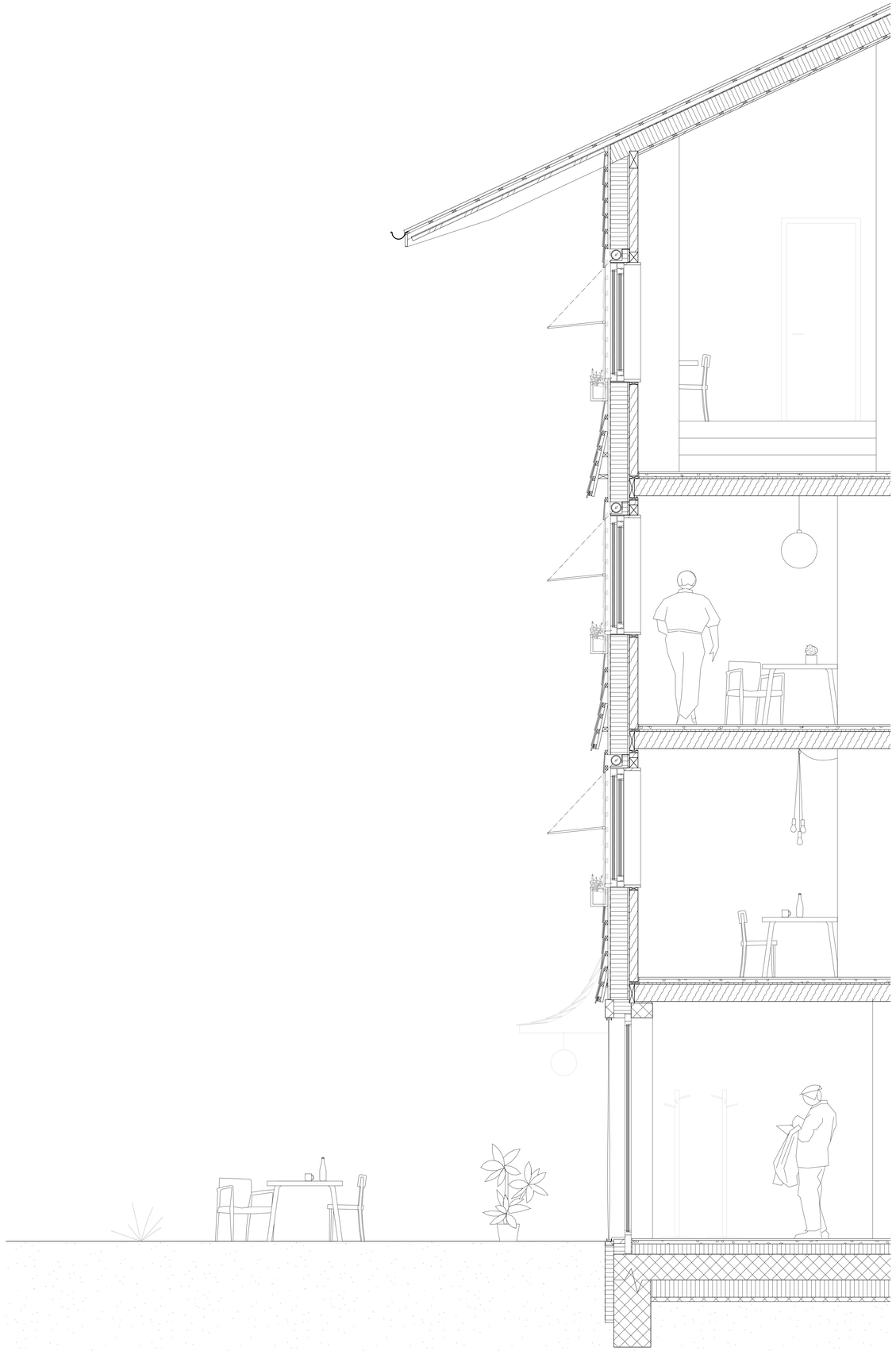

Fassadenschnitte | 1:20

BTH | Ruralität - Streusiedlung Grosstell, Giswil | Ledermann Alexandra | FS19
Prof. Peter Althaus, Catherine Gay, Andreas Burgherr, Horw 14. Juni 2019